

PLANTA BAIXA DE DELIMITAÇÃO DE TAMPUME - ETAPA 1
ESCALA: 1:400

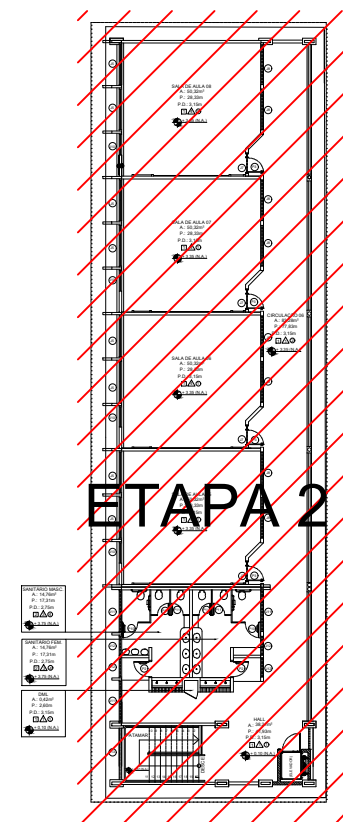

PLANTA BAIXA DE DELIMITAÇÃO DE TAMPUME - ETAPA 2
ESCALA: 1:400

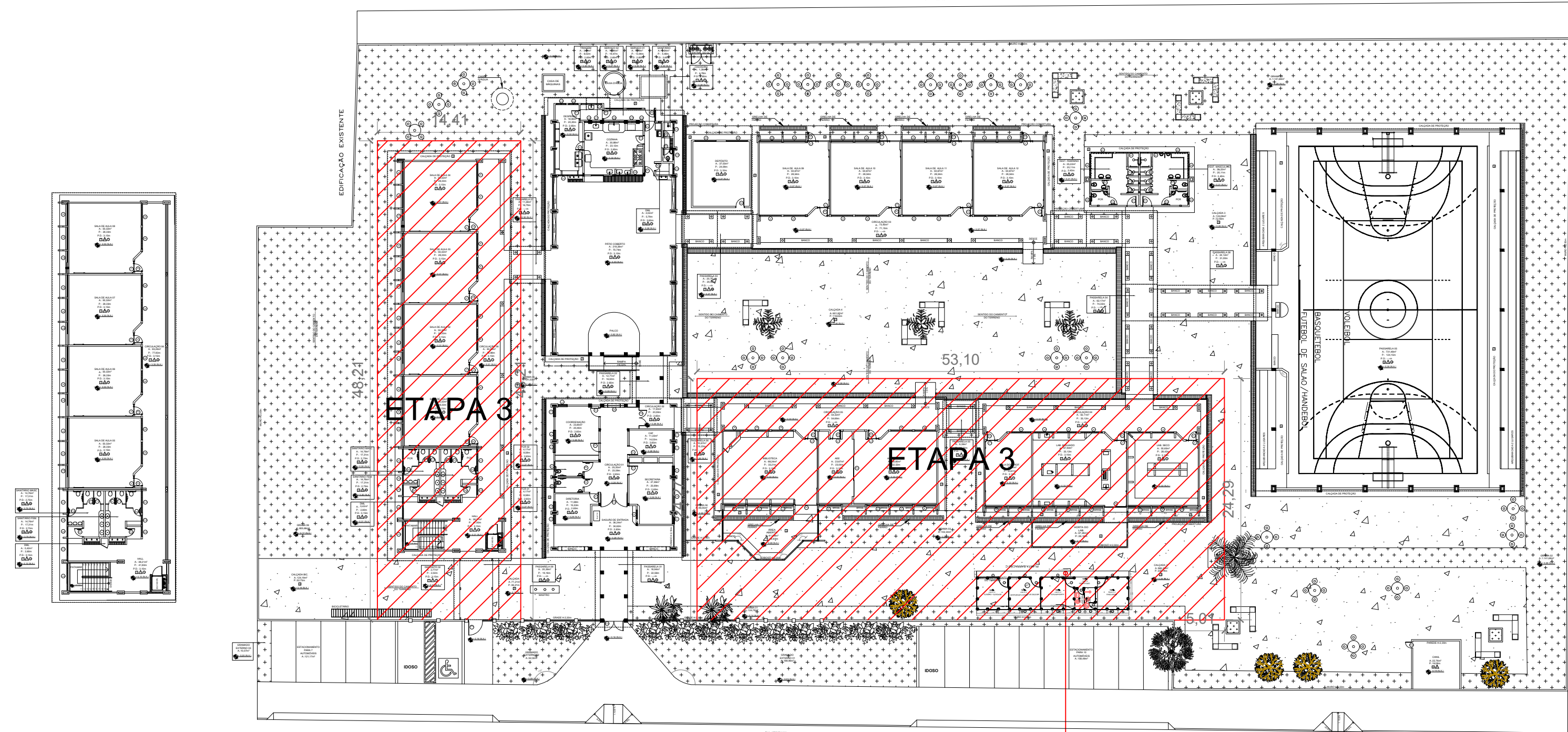
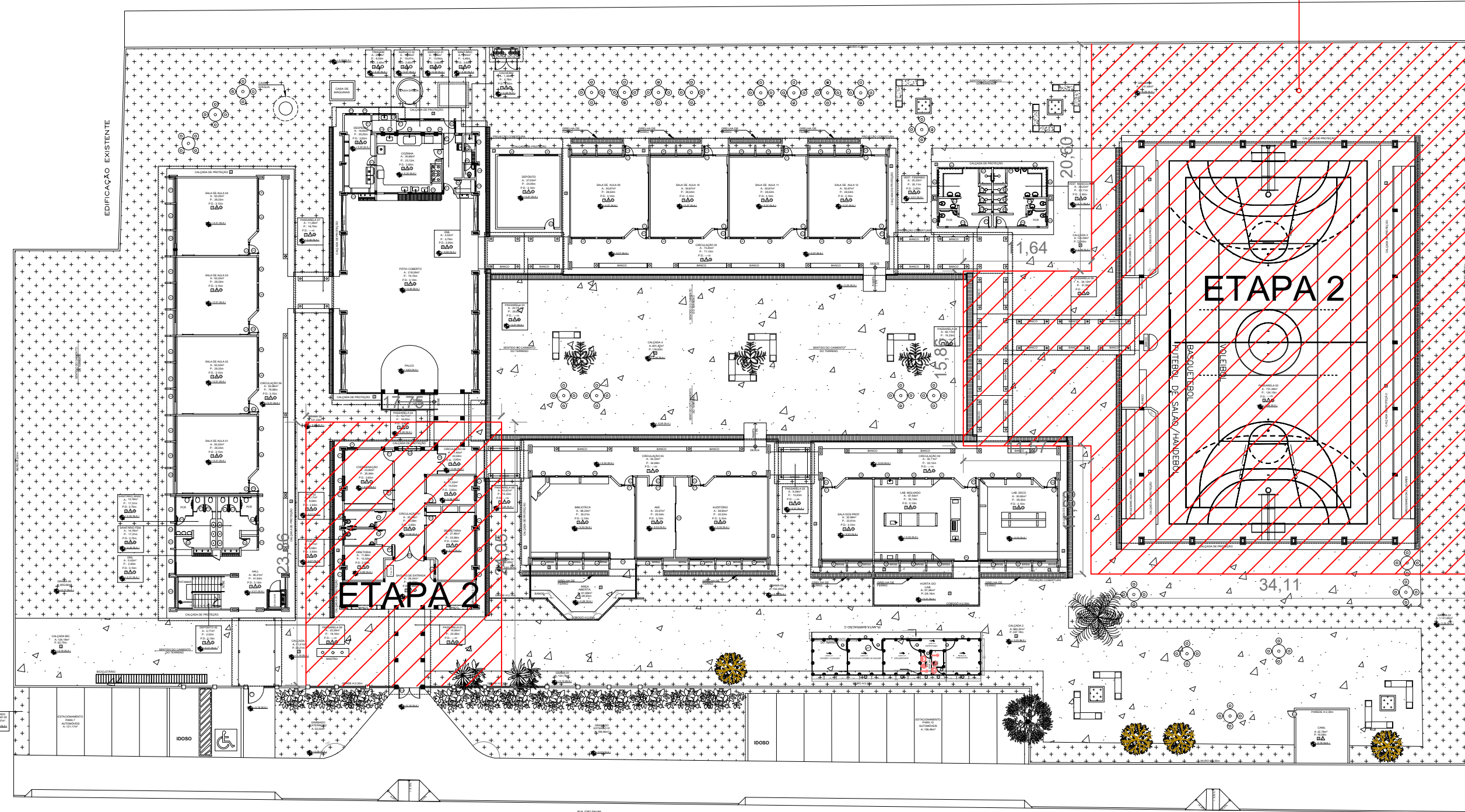

PLANTA BAIXA DE DELIMITAÇÃO DE TAMPUME - ETAPA 3
ESCALA: 1:400

QUANTITATIVO DE MATERIAL PARA ADEQUAÇÃO DE PRÉDIOS PROJETO DE IMPLANTAÇÃO / AMPLIAÇÃO				
DESCRIÇÃO DE SERVIÇOS		MATERIAL	UNIDADE	QTD/DE
IMPLANTAÇÃO / AMPLIAÇÃO				
CANTIERO DE OBRA	EXECUTAR	LIMPEZA	M2	60,00
		REGULARIZAÇÃO DE TERRENO	M2	60,00
		APLOAMENTO MECÂNICO	M2	60,00
		BARRAÇÃO DE OBRA - PADRÃO GOINFRA - MODELO C	UNO	01,00
		TAPUME DE MADEIRITE (ALTURA 2,20M) REAPROVEITAMENTO 3X	M2	384,19
		DEMOLIÇÃO DE ALVENARIA	M2	10,00
PROJETOS COMPLEMENTARES	EXECUTAR	REPOSIÇÃO DE MURO - PADRÃO AGETOP	M2	10,00
		INSTALAÇÕES HIDROSSANITÁRIAS	VER PROJETO	
		INSTALAÇÕES ELÉTRICAS	VER PROJETO	
		PROJETO DE COMBATE À INCÊNDIO	VER PROJETO	
		PROJETO ESTRUTURAL	VER PROJETO	
		GÁS CANALIZADO	VER PROJETO	

QUADRO RESUMO DE EXECUÇÃO DOS SERVIÇOS	
CÓDIGO	DESCRIÇÃO
25	- EXECUÇÃO DE LIMPEZA, REGULARIZAÇÃO E APILOAMENTO COM COMPACTAÇÃO PARA INSTALAÇÃO DO BARRAÇÃO - IMPLANTAR BARRAÇÃO DE OBRAS - PADRÃO GOINFRA - EXECUTAR TAPUME DE MADEIRITE (H=2,20M), COM REAPROVEITAMENTO

OBS.:
- As etapas / divisões propostas para a obra são uma sugestão da Arquiteta, no qual, as mesmas poderão sofrer alterações conforme o fiscal perceber a necessidade, visto que é de plena responsabilidade do fiscal a condução da obra. Caso necessário, a Arquiteta poderá ser consultada;
- Os tapumes de madeirite deverão ser reaproveitados nas etapas da obra;
- Vale ressaltar ainda que, foram definidas etapas de obra para as ampliações mais significativas, contudo, há ainda outras intervenções, as quais, ficará a critério do fiscal da obra definir em qual momento as mesmas deverão ser executadas.



GERÊNCIA DE PROJETOS E INFRAESTRUTURA
APROVADO
TECNICO RESPONSÁVEL PELA APROVAÇÃO

CEPI MICHELLE DO PRADO RODRIGUES

AMPLIAÇÃO E REFORMA

ENDEREÇO
Rua Nenzico Louza, Qd. 02, Lt. 01, s/n - Jardim das Hortências,
Aparecida de Goiânia

ÁREA DO TERRENO	ÁREA EXISTENTE	ÁREA DE REFORMA	ÁREA A CONSTRUIR DAS PASSARELAS	ÁREA TOTAL A CONSTRUIR	ÁREA TOTAL
VIDE ARQ. 01	VIDE ARQ. 01	VIDE ARQ. 01	VIDE ARQ. 01	VIDE ARQ. 01	VIDE ARQ. 01

AUTOR: CARLOS ALBERTO DIAS JUNIOR | CREA-SP: 5062414910

RT DA OBRA:

PROPRIETÁRIO: SECRETARIA DE ESTADO DA EDUCAÇÃO CNPJ: 01.409.705.0001-20
PREPOSTO: SABRINA SILVA VIEIRA VALENTE CPF: 041.530.091-64

ARQUITETURA

TIPO DE PROJETO

PLANTA BAIXA DE DELIMITAÇÃO DE TAPUME - Esc.: 1/400

ASSUNTO:

DATA: JANEIRO/2024 ESCALA: INDICADA REVISÃO: 000 Nº RRT/ART:

REV.	DATA	DESCRIÇÃO	VISTO

14/14

FOLHA: